

平成 27 年度

図書館年次報告書

35

駒澤大学図書館

## 序文

図書館長 日笠 完治

知の拠点としての「大学図書館のあるべき姿」は、時代や条件などによって、大きく異なる。仏教系大学図書館としてみた場合、禅文化歴史博物館との専門的連携を前提に貴重書、史料、文化財等の収集が大きな意味を成す。また、総合大学の図書館としてみた場合は、幅広い分野における各国の専門書の所蔵が必要不可欠であろう。さらに、学生の学修であれば必読文献・研究関連文献を、就職支援となれば資格本や就職本を、市民サービスの提供となると時事本をはじめ一般教養書や雑誌などを閲覧に供する必要がある。

また、高度情報化時代における図書館としては、図書や雑誌というハード資料の収集だけではなく、世界中にあふれるデータベースにアクセスできる学修研究環境の作出、デジタルコンテンツの作成・発信・受信・利用といった情報関連サービスの提供が不可欠になる。そのためには、世界に通用する情報関連技術と学問的専門性を修得した多数の優秀なライブラリアンの育成が必要になる。

さらに、大学図書館に求められていることは、学生に読書と思索の場を提供するという本来の機能に留まらず、今日的には、学生のアクティブラーニングを支援すること、学生や研究者に議論の場を提供し、ボーダーレスの知の交流の場を形成支援することである。この必要性やビジョンに応じるために、大学図書館自体の機能が大きく変わりつつあることは、先進する他大学の図書館・情報センターなどの建物・構造・区画・設備・装置・備品・連携などから容易に推察できる。そこには、多様な機能連関ないし複合機能を有する新たな図書館像がある。

私たちの図書館も、平成 27 年度、学生と教員との橋渡しに留まらず、ラーニングコモンズ対応、ビブリオバトルの開催、各種オリエンテーションの積極的展開、学生による学外への選書ツアー（ブックハンティング）、ライブラリーアドバイザー（LA）による学修支援、一新された多様な企画展示、スタッフによる POP 付きの書籍紹介事業等々、主体的に積極的に事業展開してきた。

この展開は、平成 28 年度においては、①ライブラリー・ウィークの企画と実施、②ライブラリー・コンシェルジュ（LC）などの新企画へとつながる予定である。そして、最大の課題は、③大学施設のグランドデザイン計画に基づく「新図書館」の建設計画の策定ということになる。

図書館員・スタッフは、「知の拠点」の縁の下の力持ちとして、日常業務、特別業務のほかに、利用者に役立つ企画事業などを、利用者目線でより積極的にそして着実に実行していくことになる。

# 目次

1. 組織	1
2. 会議・研修会	2
(1)会議	2
(2)館内研修会	3
3. 図書館の動き	4
4. 出張等	5
5. 予算・決算	6
(1)図書費予算・決算	6
(2)大学院・学部 予算・決算	7
(3)予算項目別図書受入会計区分表	8
(4)図書資料受入状況	9
6. 蔵書数等	10
(1)-1 和漢書・洋書冊数の推移	10
(1)-2 法科大学院資料の推移	11
(2)雑誌所蔵種・冊数の推移	12
(3)視聴覚資料収蔵の推移	13
(4)データベース・電子ジャーナル数	13
(5)電子ブック数	13
7. 整理業務	14
(1)図書資料整理	14
(2)雑誌整理	15
(3)視聴覚資料整理	16
8. 蔵書点検	16
9. 閲覧業務	18
(1)開館日数及び推移	18

(2)入館者数及び推移	18
(3)貸出総数（冊数）及び推移	19
(4)閉架図書請求状況の推移	20
(5)大学院入庫者数・利用内訳（延数）	20
10. レファレンス業務	21
(1)レファレンス・サービスの利用者数の推移	21
(2)ガイダンス実施回数の推移	21
(3)オンラインサービス利用の推移	22
(4)文献複写サービス利用の推移	22
(5)図書館相互利用・学外者利用状況の推移	22
11. 視聴覚業務	25
(1)視聴覚室開室日の推移	25
(2)マイクロフィルム利用者数	25
(3)DVD・CD・レコード・ビデオ・ブルーレイ利用者数	25
(4)利用者の推移	25
12. 電算化業務	26
(1)図書館システム構成図	26
(2)データ入力状況	27
(3)国立情報学研究所登録状況	27
13. 電子図書館	27
(1)紀要公開状況	27
(2)論集公開状況	27
(3)大学院論集公開状況	28
(4)研究所等論集公開状況	28
(5)博士論文公開状況	28
(6)電子貴重書庫公開状況	28
14. 図書館施設概要	29

# 1. 組織

## 「平成27年度駒澤大学図書館事務組織」

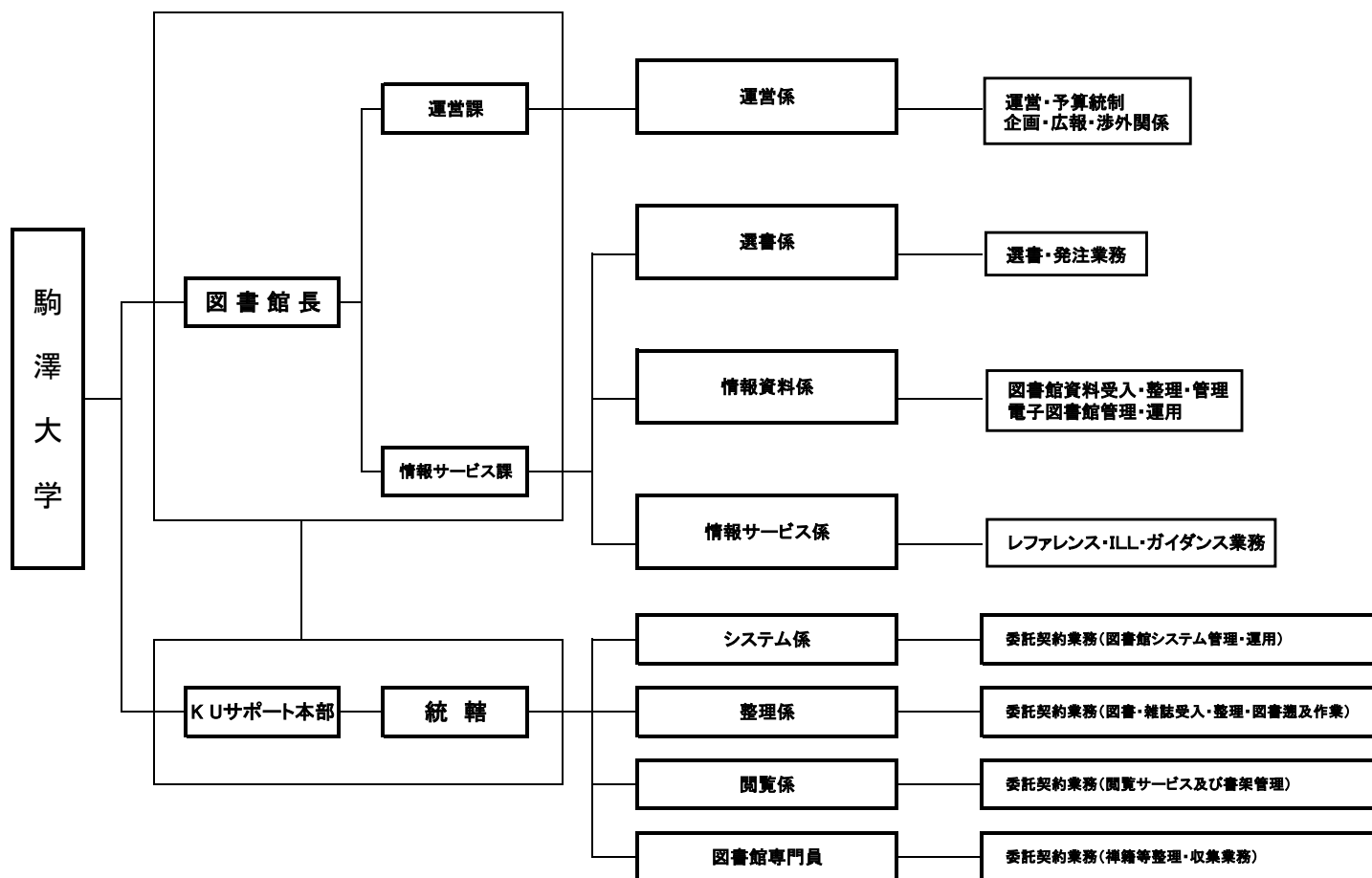

## 2. 会議・研修会

### (1) 会議

#### 【図書館委員会】

- 第1回 日時 平成27年5月8日(金) 16:20  
場所 図書館4階会議室  
議題 1. 報告事項
- (1) 平成26年度事業報告について
    - ① 事務組織の再編について
    - ② 学習支援員(LA) 制度について
  - (2) 平成26年度業務報告について
    - ① 私立大学等研究設備整備費等補助金の交付について
    - ② 蔵書点検について
    - ③ 企画展示について
    - ④ 展示パレットについて
    - ⑤ 選書ツアーについて
    - ⑥ ドリンクコーナーの増設について
    - ⑦ LED照明工事の完了について
    - ⑧ スーパーサイレントゾーンについて
    - ⑨ 外部保管先の変更について
    - ⑩ 図書館利用状況について
    - ⑪ 図書資料の整理状況について
    - ⑫ 学術機関リポジトリと電子貴重書庫の公開状況について
    - ⑬ 図書の除籍について
    - ⑭ 本学特別研究助成及び文部科学省科学研究費購入図書の取扱変更の経過報告について
    - ⑮ ビブリアバトルについて
    - ⑯ 平成27年度新入生セミナー等図書館ガイダンス実施状況について
  - (3) 平成27年度図書館図書予算について
  - (4) 平成27年度行事日程について
    - ① 避難訓練について
    - ② 選書ツアーについて
    - ③ ビブリアバトルについて
  - (5) 平成27年度運営方針について
  - (6) その他
2. 審議事項
- (1) 平成26年度決算報告について
  - (2) 平成27年度学習支援員(LA)の選考結果について
  - (3) 図書館規程の改正について(継続)
  - (4) 図書館委員会規程の改正について(継続)
  - (5) 図書館選定委員会規程の改正について(継続)
3. その他
- 第2回 日時 平成27年9月25日(金) 16:20  
場所 図書館4階会議室  
議題 1. 報告事項
- (1) 業務報告
  - (2) 図書館規程(改正案)について
  - (3) 図書の除籍について
  - (4) 業務予定
  - (5) その他
2. 審議事項
- (1) 平成28年度図書費予算要求(案)について
  - (2) その他
3. その他
- 第3回 日時 平成28年1月8日(金) 16:20  
場所 図書館4階会議室  
議題 1. 報告事項

- (1)業務報告
- (2)図書を除籍について
- (3)業務予定
- (4)その他
- 2.審議事項
- 3.その他

#### 【図書選定委員会】

第1回 日時 平成27年5月22日(金) 16:20

場所 図書館4階会議室

議題 1. 報告事項

- (1)平成27年度図書選定委員会委員紹介について
- (2)平成26年度図書予算執行報告および平成27年度図書館図書予算について
- (3)平成27年度の選書方法および購入申込について
- (4)平成27年度私立大学等研究設備整備費等補助金申請について
- (5)平成26年度ウェブ資料(データベース・電子ジャーナル)利用統計について

2. 審議事項

- (1)図書選定委員会規程の改正について

3. その他

- (1)他大学紀要の受入および保存期間について(再確認)
- (2)100万円以上の2016年外国雑誌継続購入について:当該学科のみ
- (3)その他

第2回 日時 平成27年10月2日(金) 16:20

場所 図書館4階会議室

議題 1. 報告事項

- (1)平成27年度図書・雑誌受入状況について(中間報告)
- (2)平成27年度図書予算の後期支払予定について
- (3)平成27年度前期ウェブ資料の利用状況について
- (4)国境を越えた役務の提供に係る消費税の課税について
- (5)他大学紀要・論集の受入および保存期間について(再確認)

平成27年度後期除籍・受入中止予定雑誌について

- (6)平成28年度講義内容掲載の参考書について
- (7)平成28年度教員推薦図書について
- (8)平成28年度指定図書について
- (9)平成28年度メインカウンター取置資料について
- (10)選書ツアーについて

(11)その他

2. 審議事項

3. その他

- (1)平成28年度私立大学等研究設備整備費等補助金等補助金に係る計画調書の提出について(お願い)
- (2)2016年外国雑誌契約更新の確認について
- (3)平成28年度図書選定委員会開催日程(案)について
- (4)その他

## (2)館内研修会

### 【図書館勉強会】

日時 平成28年 3月4日(金) 15:00

場所 図書館3階ガイダンスルーム

(1)研究会報告

①

演題 平成27年度図書館職員著作権実務講習会に参加して

講師 竹中秀維氏・小保方慎治氏(情報サービス係・係員)

②

演題 業務報告:駒澤大学図書館の沿革

講師 阿部博則氏(運営課長)

(2)講演

演題 戦時における敵国人の自由と平等

講師 日笠完治氏(大学院法曹養成研究科教授・図書館長)

### 3. 図書館の動き

4月 1日(水)	休館(書庫整理および新年度開館準備)
4月 1日(水)	新任教員オリエンテーション
4月 1日(水)	新入生オリエンテーション(大学院・法科大学院)
4月 2～10日	春季短縮開館 月～土9:00～17:00
4月 3・4・6日	新入生オリエンテーション(学部)
4月 8日(水)	入庫研修会(午後)
4月 9日(木)	入庫研修会(午前)
4月 9日(木)	入庫研修会(午後)
4月 18日(土)	春季長期貸出返却期限日
4月 24日(金)	図書館避難訓練
5月 9日(土)	入庫研修会(午前)
5月 11日(月)	入庫研修会(午前)
5月 12日(火)	入庫研修会(午前)
5月 23日(土)	2015年度第1回選書ツアー
6月 1日(月)	入庫研修会(午後)
6月 2日(火)	入庫研修会(午後)
6月 19日(金)	第3回ビブリオバトル
7月 1日(水)	入庫研修会(午前)
7月 2日(木)	入庫研修会(午前)
7月 5・12・26日	日曜・祝日開館 10:00～17:00
7月 17日(金)	夏季長期貸出開始(7月17日～9月10日)
7月 19・20日	特定日開館 9:00～17:00(オープンキャンパス)
8月 1日(土)～9月15日(火)	夏季短縮開館 月～金9:00～17:00
8月 1・2日	特定日開館 9:00～17:00(オープンキャンパス)
8月 8日(土)～16日(日)	休館(全学休業)
9月 13日(日)	特定日開館 9:00～17:00(オープンキャンパス)
9月 24日(木)	夏季長期貸出返却期限日
9月 24日(木)	入庫研修会(午前)
10月 9日(金)	入庫研修会(午前)
10月 15日(木)	休館(第133回開校記念日)
10月 15日(木)	2015年度第2回選書ツアー
10月 16日(金)	図書館夜間避難訓練
10月 31・11月1日	短縮開館 9:00～17:00(オータムフェスティバル)
11月 8・15・22・29日	日曜・祝日開館 10:00～17:00
11月 10日(火)	第4回ビブリオバトル
12月 6・13・20・23日	日曜・祝日開館 10:00～17:00
12月 11日(金)	冬季長期貸出開始(12月11日～12月24日)
12月 25日(金)～1月 5日(火)	休館(全学休業)
1月 6日(水)～25日(月)	館外貸出停止期間(学外者)
1月 10・11・24日	日曜・祝日開館 10:00～17:00
1月 13日(水)	冬季長期貸出返却期限日
1月 15日(金)～17日(日)	休館(大学入試センター試験および準備)
1月 26日(火)	春季長期貸出開始(1月26日～4月4日)
1月 26日(火)～3月31日(木)	春季短縮開館 月～土9:00～17:00
2月 3日(水)～8日(月)	休館(入学試験および準備)
2月 29日(月)	卒業年次生・大学院修了年次生館外貸出終了 および返却期限日
3月 5・7日	休館(入学試験および準備)
3月 17・18・19日	臨時閉館
3月 23・24日	卒業式



## 4. 出張等

	私立大学図書館協会	佛教図書館協会	講習会	その他
5月15日	第1回運営委員 研究分科会代表者合同会議 :桜美林大学			
6月2日				「知を活かす-英国図書館の新ビジョン」の講演会 :国立国会図書館東京本館
6月5日				「NEW EDUCATION EXPO2014」のセミナー :東京ファッションタウンビル
6月12日				世田谷6大学コンソーシアム図書館相互利用専門委員会 :東京農業大学
6月13日	東地区部会 総会および関連諸会議 :東北学院大学			
6月26日		平成27年度佛教図書館協会東地区 部会 :池袋第一インホテル		
7月9日				NUA学術情報システム研究会平成27年度第25回総 会 :フクラシア東京ステーション
7月10日		平成27年度(第50回)佛教図書館協 会総会 :佛教大学		
8月6日 ～8月7日				平成27年度私立大学庶務課長会職員基礎研修会 :千葉工業大学
8月18日 ～8月20日			平成27年度図書館等職員著作権実務講習会 :昭和女子大学	
8月24日 ～9月11日				平成27年度アーカイブズ・カレッジ(史料管理学研修 会) 長期コース(分割履修) :国文学研究資料館、放送ライブラ リ-、横浜開港資料館
8月27日 ～8月28日	第76回(2015年度)総会・研究大会 :明治学院大学			
9月10日 ～9月11日				大学図書館コンソーシアム連合(JUSTICE)平成27年 度版元提案説明会 :一橋大学
10月8日 ～10月9日				第22回仏教系大学会議研修会 :駒沢女子大学
10月22日 ～10月23日		平成27年度(第20回)佛教図書館協 会研修会 :淑徳大学、成田山仏教図書館		
11月11日				第17回図書館総合展 :パシフィコ横浜
11月13日	第2回運営委員・研究分科会代表者合同会 議 :学習院大学			
11月24日				私立大学振興大会2015 :アルカディア市ヶ谷
12月10日 ～12月11日				NUA学術情報システム研究会 45回研究会 :龍谷大学
12月11日	私立大学図書館協会東地区部会 研究分科会報告大会 :明治大学			
2月16日	2015年度第2回協会賞審査委員会 :慶應義塾大学			
3月2日				平成27年度大学図書館コンソーシアム連合 (JUSTICE)総会 :明治大学

月1回程度 定期開催	東地区部会研究部会 和漢古典籍研究分科会 西洋古版本研究分科会 :会員所属大学等
---------------	---

## 5. 予算・決算

### (1) 図書費予算・決算

平成27年4月1日～平成28年3月31日

(単価：円)

予 算 項 目		当初予算額	補正予算額	決算額	残 額	
教育研究経費支出	〔図書資料費支出〕					
	図書資料費(大学院・学部)	58,507,000	58,107,000	52,594,746	5,512,254	
	図書資料費(図書館)	79,403,000	82,403,000	77,726,135	4,676,865	
	小 計	137,910,000	140,510,000	130,320,881	10,189,119	
設備関係支出	〔図書支出〕	図書費(大学院・学部)	51,370,000	42,770,000	38,619,684	4,150,316
		図書費(図書館)	39,920,000	45,920,000	42,671,937	3,248,063
		合冊製本費	2,800,000	2,800,000	1,981,730	818,270
		私立大学等研究設備整備費	0	0	0	0
		認証評価対応図書充実費(法科大学院)	700,000	700,000	699,930	70
		小 計	94,790,000	92,190,000	83,973,281	8,216,719
合 計		232,700,000	232,700,000	214,294,162	18,405,838	

## (2)大学院・学部 予算・決算

(単価：円)

学部・学科		図書資料費		図書費		総額		
		補正予算額	決算額	補正予算額	決算額	補正予算総額	決算額	
仏教学部		2,700,000	782,608	5,541,000	6,053,235	8,241,000	6,835,843	
文学部	国文学科	500,000	89,373	4,070,000	4,473,901	4,570,000	4,563,274	
	英米文学科	1,000,000	803,932	4,070,000	4,249,229	5,070,000	5,053,161	
	地理学科	4,300,000	3,985,766	770,000	1,083,850	5,070,000	5,069,616	
	歴史学科	2,400,000	1,731,714	3,449,000	4,117,286	5,849,000	5,849,000	
	社会学科	2,100,000	1,572,743	2,084,000	1,084,324	4,184,000	2,657,067	
	心理学科	4,400,000	4,152,257	374,000	401,985	4,774,000	4,554,242	
経済学部		8,600,000	10,423,705	5,847,000	3,801,486	14,447,000	14,225,191	
法学部	法律学科	4,900,000	4,629,488	4,421,000	4,691,471	9,321,000	9,320,959	
	政治学科	2,600,000	2,230,682	2,043,000	1,111,930	4,643,000	3,342,612	
経営学部		9,200,000	9,567,658	2,425,000	2,057,342	11,625,000	11,625,000	
医療健康科学部		5,300,000	5,127,664	187,000	43,448	5,487,000	5,171,112	
グローバル・メディア・スタディーズ学部		3,100,000	2,457,718	1,720,000	1,750,142	4,820,000	4,207,860	
総合教育研究部	文化学部門	400,000	265,427	1,186,000	1,008,716	1,586,000	1,274,143	
	自然科学部門	1,270,000	734,470	316,000	107,695	1,586,000	842,165	
	日本文化部門	260,000	157,149	1,405,000	488,753	1,665,000	645,902	
	外国語第一部門(英語)	597,000	316,388	145,000	424,443	742,000	740,831	
	外国語第二部門	ドイツ語	60,000	45,402	294,000	260,619	354,000	306,021
		フランス語	220,000	142,284	334,000	362,037	554,000	504,321
		中国語	380,000	59,318	174,000	19,838	554,000	79,156
		スペイン語	40,000	21,768	414,000	110,012	454,000	131,780
		ロシア語	100,000	71,213	154,000	49,826	254,000	121,039
		部門共通			55,000	11,426	55,000	11,426
	スポーツ・健康科学部門		250,000	122,561	176,000	16,064	426,000	138,625
	教職課程部門		2,020,000	1,840,577	331,000	6,500	2,351,000	1,847,077
法科大学院		1,410,000	1,262,881	785,000	834,126	2,195,000	2,097,007	
認証評価対応図書充実費(法科大学院)		0	0	700,000	699,930	700,000	699,930	
合計		58,107,000	52,594,746	43,470,000	39,319,614	101,577,000	91,914,360	

(3) 予算項目別図書受入会計区分表

(単価：円)

予算区分		図書費(図書館)		図書費 (大学院・学部)	合冊製本費	合計	
図書資料費予算額		82,403,000		58,107,000		140,510,000	
図書資料費支出	雑誌	和雑誌	冊数	2,422	1,937		4,359
			金額	5,217,621	4,298,602		9,516,223
		洋雑誌	冊数	78	225		303
			金額	2,100,717	11,328,895		13,429,612
		ウェブ資料(和)	冊数	27	6		33
			金額	19,306,477	4,849,200		24,155,677
	ウェブ資料(洋)	冊数	32	196		228	
		金額	50,306,539	27,774,757		78,081,296	
	和書・洋書	追録(和)	冊数	8	12		20
			金額	46,788	174,135		220,923
		追録(洋)	冊数	8	4		12
			金額	204,076	23,217		227,293
		図書(和)	冊数	8	330		338
			金額	40,630	614,881		655,511
		図書(洋)	冊数	0	1		1
			金額	0	0		0
		ウェブ資料(和)	冊数	0	0		0
			金額	0	0		0
ウェブ資料(洋)		冊数	19	168		187	
		金額	349,185	3,485,657		3,834,842	
事務用(和)	冊数	8	0		8		
	金額	154,102	0		154,102		
事務用(洋)	冊数	0	0		0		
	金額	0	0		0		
未製本(洋)	冊数	0	2		2		
	金額	0	45,402		45,402		
支出額		冊数	2,610	2,881		5,491	
		金額	77,726,135	52,594,746		130,320,881	
図書資料費残高		金額	4,676,865	5,512,254		10,189,119	
図書費予算額		45,920,000		43,470,000	2,800,000	92,190,000	
図書費支出	和書	冊数	9,074	3,134	1	12,209	
		金額	34,954,332	19,640,961	2,050	54,597,343	
	洋書	冊数	175	904		1,079	
		金額	3,745,155	14,649,590		18,394,745	
	和雑誌	冊数	357	202	683	1,242	
		金額	1,032,840	1,786,253	1,415,930	4,235,023	
	洋雑誌	冊数	44	106	275	425	
		金額	1,263,037	3,242,810	563,750	5,069,597	
	AV資料	冊数	144	0	0	144	
		金額	1,676,573	0	0	1,676,573	
	支出額		冊数	9,794	4,346	959	15,099
			金額	42,671,937	39,319,614	1,981,730	83,973,281
	図書費残高		金額	3,248,063	4,150,386	818,270	8,216,719
	総予算額		128,323,000		101,577,000	2,800,000	232,700,000
総支出		120,398,072		91,914,360	1,981,730	214,294,162	
総残高		7,924,928		9,662,640	818,270	18,405,838	

(4) 図書資料受入状況

			受入数	備考	
固 定 資 産	和 漢 書 (冊)	購 入	12,208	CD-ROM,DVD(機械可読資料), 科研費寄贈図書を含む。	
		合 冊 製 本	1		
		特 別 助 成	0		
		寄 贈	549		
		編 入 等	17		
		計	12,775		
	洋 書 (冊)	購 入	1,079		
		合 冊 製 本	0		
		特 別 助 成	0		
		寄 贈	386		
		編 入 等	23		
		計	1,488		
	和 雑 誌 (冊)	購 入	559		
		合 冊 製 本	683		
		特 別 助 成	0		
		寄 贈	97		
		編 入 等	682		
		計	2,021		
	洋 雑 誌 (冊)	購 入	150		
		合 冊 製 本	275		
特 別 助 成		0			
寄 贈		8			
編 入 等		599			
	計	1,032			
小計			17,316		
マ イ ク ロ リ ー ル (部=リール)	購 入	0	*タイトル毎登録		
	特 別 助 成	0			
	寄 贈	7=7			
	編 入 等	0			
		計	7=7		
マ イ ク ロ フ ィ ッ シ ュ (部=シート)	購 入	0			
	特 別 助 成	0			
	寄 贈	0			
	編 入 等	0			
		計	0		
レ コ ー ド	( 部 = 枚 )	0	*1枚又は1本毎の登録		
ビ デ オ	( 部 = 巻 )	0			
コ ン パ ク ト デ ィ ス ク	( 部 = 枚 )	1=3			
D V D	( 部 = 枚 )	137=140			
ブ ル ー レ イ	( 部 = 枚 )	1=1			
C D - R O M	( 部 = 枚 )	0			
寄 贈	レ コ ー ド	( 部 = 枚 )	0		
	ビ デ オ	( 部 = 巻 )	2=2		
	コ ン パ ク ト デ ィ ス ク	( 部 = 枚 )	0		
	D V D	( 部 = 枚 )	0		
	C D - R O M	( 部 = 枚 )	0		
小計			148=153		
そ の 他	A V 資 料 (部=枚)	購 入	0		
		寄 贈	0		
		計	0		
	小計			0	
	和 漢 書	簿外図書(購入・寄贈)	338		
		事務用簿外(購入・寄贈)	12		
		追 録	20		
		計	370		
	洋 書	簿外図書(購入・寄贈)	1		
		事務用簿外(購入・寄贈)	0		
未 製 本		2			
追 録		12			
	計	15			
和 雑 誌	( 仮 受 入 ) 冊	7,985			
洋 雑 誌	( 仮 受 入 ) 冊	2,304			
仮 受 入 合 計	( 仮 受 入 ) 冊	10,289			

# 6. 蔵書数等

## (1)-1和漢書・洋書冊数の推移(2011年度～2015年度)

分類	年度	H24年3月末 (2011年度末)			H25年3月末 (2012年度末)			H26年3月末 (2013年度末)			H27年3月末 (2014年度末)			H28年3月末 (2015年度末)			備考	
		区分	蔵書数	増加数	除籍数	蔵書数	増加数	除籍数	蔵書数	増加数	除籍数	蔵書数	増加数	除籍数	蔵書数	増加数		除籍数
総記	000	和漢書	96,358	1,352	629	97,020	812	150	97,601	838	257	98,288	952	265	98,889	1,371	770	[注] 1 NDC分類による。
		洋書	23,814	48	1	23,757	86	30	23,781	27	3	23,813	32	0	23,831	51	33	
		計	120,172	1,400	630	120,777	898	180	121,382	865	260	122,101	984	265	122,720	1,422	803	
哲学	100	和漢書	152,132	1,684	492	152,993	940	78	154,299	1,328	22	155,283	1,018	36	156,401	1,305	187	2 単位は冊
		洋書	31,879	190	0	31,724	100	10	31,920	196	0	31,988	69	1	32,103	117	2	
		計	184,011	1,874	492	184,717	1,040	88	186,219	1,524	22	187,271	1,087	37	188,504	1,422	189	
歴史	200	和漢書	110,425	1,557	500	111,653	1,472	245	113,225	1,653	81	114,689	1,478	15	116,080	1,690	299	3 蔵書数は前年度蔵書数に当該年度の増加数を加え、除籍数を引いた冊数。ただし、分類変更による増減数は前年度蔵書数にて調整。
		洋書	19,793	80	1	19,797	120	31	20,072	276	1	20,238	166	0	20,444	206	0	
		計	130,218	1,637	501	131,450	1,592	276	133,297	1,929	82	134,927	1,644	15	136,524	1,896	299	
社会	300	和漢書	175,937	5,038	419	179,408	3,766	295	183,421	4,065	53	185,860	3,746	1,306	185,924	4,759	4,695	4 遡及数は基礎数として蔵書数に入っている為、年度の増加数には入れない。遡及終了後電子化の実数を出す。遡及数の合計は累計とする。
		洋書	91,900	378	96	91,861	449	447	92,848	987	0	93,416	568	0	94,071	656	6	
		計	267,837	5,416	515	271,269	4,215	742	276,269	5,052	53	279,276	4,314	1,306	279,995	5,415	4,701	
自然	400	和漢書	28,637	909	257	29,418	814	32	29,999	607	26	30,575	644	68	31,277	909	207	※ 和漢書の集計に関しては、図書館システム上の統計をベースにしたため、2011年度以前の数値との整合性がない。(特にNDCの分類について)
		洋書	6,974	32	4	6,580	21	0	6,622	42	0	6,647	25	0	6,668	21	0	
		計	35,611	941	261	35,998	835	32	36,621	649	26	37,222	669	68	37,945	930	207	
工学	500	和漢書	18,658	467	51	19,155	501	6	19,452	416	119	19,771	446	124	20,239	546	78	※ 洋書のKDC数については、遡及がほぼ完了したため、電子化の実数に若干の未遡及数を加えた数に置換した。H24年度蔵書統計より追加
		洋書	1,528	8	0	1,341	4	0	1,358	17	0	1,366	8	0	1,373	7	0	
		計	20,186	475	51	20,496	505	6	20,810	433	119	21,137	454	124	21,612	553	78	
産業	600	和漢書	23,860	628	57	24,380	546	26	24,914	537	3	25,336	633	211	25,927	649	58	※ 分類蔵書数の都合上、除籍数には「未分類」を含まない。
		洋書	4,220	6	0	4,270	12	8	4,283	13	0	4,288	5	0	4,287	6	2	
		計	28,080	634	57	28,650	558	34	29,197	550	3	29,624	638	211	30,214	655	60	
芸術	700	和漢書	21,871	540	57	22,248	422	44	22,733	492	7	23,104	404	33	23,670	627	61	※ 洋書のKDC数については、遡及がほぼ完了したため、電子化の実数に若干の未遡及数を加えた数に置換した。H24年度蔵書統計より追加
		洋書	4,006	35	0	4,026	5	1	4,108	82	0	4,147	39	0	4,195	48	0	
		計	25,877	575	57	26,274	427	45	26,841	574	7	27,251	443	33	27,865	675	61	
語学	800	和漢書	21,950	476	22	22,009	298	239	22,271	325	63	22,687	418	3	23,130	489	46	※ 洋書のKDC数については、遡及がほぼ完了したため、電子化の実数に若干の未遡及数を加えた数に置換した。H24年度蔵書統計より追加
		洋書	10,864	422	25	11,784	945	26	12,409	650	25	12,873	574	110	13,469	610	14	
		計	32,814	898	47	33,793	1,243	265	34,680	975	88	35,560	992	113	36,599	1,099	60	
文学	900	和漢書	82,683	1,079	136	83,467	866	82	84,332	886	20	85,101	773	4	85,604	980	477	※ 分類蔵書数の都合上、除籍数には「未分類」を含まない。
		洋書	44,176	176	2	44,480	144	57	44,677	229	32	44,818	164	23	44,450	177	545	
		計	126,859	1,255	138	127,947	1,010	139	129,009	1,115	52	129,919	937	27	130,054	1,157	1,022	
和漢書合計		732,511	13,730	2,620	741,751	10,437	1,197	752,247	11,147	651	760,694	10,512	2,065	767,141	13,325	6,878	※ 分類蔵書数の都合上、除籍数には「未分類」を含まない。	
洋書合計		239,154	1,375	129	239,620	1,886	610	242,078	2,519	61	243,594	1,650	134	244,891	1,899	602		
合計		971,665	15,105	2,749	981,371	12,323	1,807	994,325	13,666	712	1,004,288	12,162	2,199	1,012,032	15,224	7,480		

(1)-2法科大学院資料の推移(2012年度～2015年度)

分類	年度 蔵書 区分	H24年3月末 (2011年度末)	H25年3月末 (2012年度末)			H26年3月末 (2013年度末)			H27年3月末 (2014年度末)			H28年3月末 (2015年度末)			備考
		蔵書数	蔵書数	増加数	除籍数	蔵書数	増加数	除籍数	蔵書数	増加数	除籍数	蔵書数	増加数	除籍数	
総記 000	和漢書	62	63	1	0	63	0	0	65	2	0	65	0	0	[注] 1 NDC分類による。  2 単位は冊  3 蔵書数は前年度蔵書数に当該年度の増加数を加え、除籍数を引いた冊数。ただし、分類変更による増減数は前年度蔵書数にて調整。  ※ 2012年度より法科大学院を独立させた蔵書統計開始。  ※ 法科大学院資料は雑誌を図書として整理しているため、図書・雑誌を含めた資料数として計上。
	計	62	63	1	0	63	0	0	65	2	0	65	0	0	
哲学 100	和漢書	18	18	0	0	18	0	0	18	0	0	19	1	0	
	計	18	18	0	0	18	0	0	18	0	0	19	1	0	
歴史 200	和漢書	12	12	0	0	12	0	0	12	0	0	12	0	0	
	計	12	12	0	0	12	0	0	12	0	0	12	0	0	
社会 300	和漢書	11,756	12,193	437	0	12,577	384	0	13,000	423	0	13,328	656	328	
	計	11,756	12,193	437	0	12,577	384	0	13,000	423	0	13,328	656	328	
自然 400	和漢書	82	82	0	0	82	0	0	82	0	0	79	0	3	
	計	82	82	0	0	82	0	0	82	0	0	79	0	3	
工学 500	和漢書	353	363	10	0	365	2	0	371	6	0	365	2	8	
	計	353	363	10	0	365	2	0	371	6	0	365	2	8	
産業 600	和漢書	412	421	9	0	428	7	0	435	7	0	443	8	0	
	計	412	421	9	0	428	7	0	435	7	0	443	8	0	
芸術 700	和漢書	3	3	0	0	3	0	0	3	0	0	3	0	0	
	計	3	3	0	0	3	0	0	3	0	0	3	0	0	
語学 800	和漢書	4	4	0	0	4	0	0	4	0	0	4	0	0	
	計	4	4	0	0	4	0	0	4	0	0	4	0	0	
文学 900	和漢書	12	12	0	0	12	0	0	12	0	0	12	0	0	
	計	12	12	0	0	12	0	0	12	0	0	12	0	0	
和漢書合計		12,714	13,171	457	0	13,564	393	0	14,002	438	0	14,330	667	339	
合計		12,714	13,171	457	0	13,564	393	0	14,002	438	0	14,330	667	339	

(2)雑誌所蔵種・冊数の推移(2011年度～2015年度)

分類	年度 蔵書 区分	H24年3月末 (2011年度末)		H25年3月末 (2012年度末)		H26年3月末 (2013年度末)		H27年3月末 (2014年度末)		H28年3月末(2015年度末)						備考	
										(総数)		(増加)		(除籍)			
		種数	冊数	種数	冊数	種数	冊数	種数	冊数	種数	冊数	種数	冊数	種数	冊数		
総記	000	和雑誌	1,653	22,404	1,638	22,471	1,923	22,698	1,526	22,317	1,376	21,768	89	739	190	1,118	[注] 1 NDC分類による。  2 遡及数は総数に含むため、当該年度増加数には含まない。
		洋雑誌	358	11,740	359	11,988	348	11,454	385	12,596	386	12,662	33	309	2	4	
		計	2,011	34,144	1,997	34,459	2,271	34,152	1,911	34,913	1,762	34,430	122	1,048	192	1,122	
哲学	100	和雑誌	674	7,559	689	7,793	535	6,817	693	7,994	685	8,069	73	141	14	99	
		洋雑誌	269	8,507	269	8,597	347	8,368	272	8,882	273	8,918	12	31	0	0	
		計	943	16,066	958	16,390	882	15,185	965	16,876	958	16,987	85	172	14	99	
歴史	200	和雑誌	485	6,508	487	6,648	449	6,209	482	6,763	470	7,047	76	188	24	82	
		洋雑誌	242	6,058	244	6,171	237	5,908	248	6,461	265	6,610	33	72	0	0	
		計	727	12,566	731	12,819	686	12,117	730	13,224	735	13,657	109	260	24	82	
社会	300	和雑誌	2,161	43,187	2,178	43,608	2,183	42,674	2,111	43,332	1,958	42,449	229	571	180	1,506	
		洋雑誌	2,022	57,777	2,024	58,430	1,994	56,691	2,036	59,969	2,042	60,353	161	379	8	30	
		計	4,183	100,964	4,202	102,038	4,177	99,365	4,147	103,301	4,000	102,802	390	950	188	1,536	
自然	400	和雑誌	294	5,642	292	5,732	312	6,274	286	5,865	296	6,122	30	65	19	103	
		洋雑誌	376	15,160	376	15,404	367	14,578	376	15,963	398	16,126	19	68	0	0	
		計	670	20,802	668	21,136	679	20,852	662	21,828	694	22,248	49	133	19	103	
工学	500	和雑誌	87	1,958	87	1,982	94	1,926	83	2,005	84	2,028	13	23	1	2	
		洋雑誌	68	1,256	68	1,313	66	1,203	70	1,398	73	1,444	7	45	0	0	
		計	155	3,214	155	3,295	160	3,129	153	3,403	157	3,472	20	68	1	2	
産業	600	和雑誌	190	3,492	193	3,531	181	3,431	189	3,564	191	3,530	16	28	5	78	
		洋雑誌	101	2,372	101	2,392	162	2,296	101	2,462	101	2,497	12	26	1	1	
		計	291	5,864	294	5,923	343	5,727	290	6,026	292	6,027	28	54	6	79	
芸術	700	和雑誌	157	3,435	157	3,488	162	3,416	156	3,564	150	3,238	13	55	11	386	
		洋雑誌	40	831	40	842	38	753	40	851	41	868	3	7	0	0	
		計	197	4,266	197	4,330	200	4,169	196	4,415	191	4,106	16	62	11	386	
語学	800	和雑誌	115	1,991	116	1,998	115	1,971	105	2,015	96	1,896	10	22	11	149	
		洋雑誌	75	1,982	75	1,990	72	1,942	77	2,118	77	2,142	8	24	0	0	
		計	190	3,973	191	3,988	187	3,913	182	4,133	173	4,038	18	46	11	149	
文学	900	和雑誌	811	9,875	812	9,994	818	9,743	757	9,859	646	9,720	39	189	119	352	
		洋雑誌	232	6,756	232	6,805	230	6,642	232	6,993	232	7,062	20	71	1	4	
		計	1,043	16,631	1,044	16,799	1,048	16,385	989	16,852	878	16,782	59	260	120	356	
和雑誌合計		6,627	106,051	6,649	107,245	6,772	105,159	6,388	107,278	5,952	105,867	588	2,021	574	3,875		
洋雑誌合計		3,783	112,439	3,788	113,932	3,861	109,835	3,837	117,693	3,888	118,682	308	1,032	12	39		
合計		10,410	218,490	10,437	221,177	10,633	214,994	10,225	224,971	9,840	224,549	896	3,053	586	3,914		



### (3) 視聴覚資料収蔵の推移(2011年度～2015年度)

分類・種別	年度	平成23年度 (2011年度)	平成24年度 (2012年度)	平成25年度 (2013年度)	平成26年度 (2014年度)	平成27年度 (2015年度)	
マイクロフィルム*	ロール	リール	53,113	53,123	53,130	53,135	53,142
	フィッシュ	シート	384,255	384,255	384,255	384,255	384,255
航空写真・X線写真	ネガフィルム	枚	2,588	2,588	2,588	2,588	2,588
	プリント	枚	2,013	2,008	2,008	2,008	2,008
スライド	スライド (OHP 含む)	部	29	27	27	27	24
		コマ	2,676	2,580	2,580	2,580	2,474
フィルム	映画フィルム (16mm)	部	29	28	28	28	25
		巻	41	40	40	40	37
可聴資料	LPレコード	枚	7,657	5,687	5,687	5,691	5,691
	EPレコード	枚	71	2	2	2	2
	カセットテープ	本	224	0	0	0	0
	オープンテープ	本	8	0	0	0	0
	C D	枚	3,551	1,402	1,402	1,402	1,405
V T R 資料	ビデオテープ	件	643	328	329	330	332
		本	2,620	398	400	401	403
レーザーディスク		件	1,670	0	0	0	0
		枚	2,509	0	0	0	0
D V D		件	527	1,232	1,395	1,482	1,618
		枚	608	1,480	1,726	1,841	1,981
ブルーレイ		件	-	-	17	19	19
		枚	-	-	18	21	22
フロッピーディスク		件	2	2	2	2	2
		枚	12	12	12	12	12

[備考]航空写真及びX線写真には衛星写真を含む。

\* マイクロフィルムは平成21年度で遡及入力終了した。そのため前年度までの所蔵数と相違が出ている。  
今後、若干の増加が予想される。

\* 平成24年度より、「音楽資料」「非音楽資料」の区別なく、音楽資料の欄に計上する。

### (4) データベース・電子ジャーナル数

契約数	208
電子ジャーナル全文誌数	19,466

### (5) 電子ブック数

新規購入数	187
-------	-----

# 7. 整理業務

## (1) 図書資料整理

### I. 整理状況(平成27年4月～28年3月)

平成27年度受入数	和書	洋書	合計
固定資料	12,775	1,488	14,263
簿外資料	370	15	385
合計(冊)	13,145	1,503	14,648

整理内訳	和書	洋書	合計
平成26年度受入資料	0	0	0
平成27年度受入資料(固定)	12,775	1,488	14,263
年度外整理資料	618	411	1,029
簿外資料(講師室等)	8	1	9
法科大学院(簿外)	330	0	330
合計(冊)	13,731	1,900	15,631

未整理内訳(固定)	和書	洋書	合計
平成27年度受入未整理資料	0	0	0
合計(冊)	0	0	0

遡及整理数	和書	洋書
文庫(NDC分類)	15,273	0
文庫(DDC分類)	0	1,876
文庫(KDC分類)	1,025	109
NDC	571	0
DDC	0	2
KDC	687	0
合計(件)	17,556	1,987

\*2011年10月 KDC洋図書(2類除く)遡及作業完了

\*2011年10月 個人文庫遡及作業開始

### II. 博論・科研費所蔵数

	和書	洋書	合計
博論(本学)	358	8	366
博論(他学)	660	8,420	9,080
科研費(本学)	52	2	54
科研費(他学)	160	4	164

### III. 電算データ構築数(簿外図書は含まず)

分類	和書	洋書	合計
NDC分類電算データ構築数	403,905	0	403,905
DDC分類電算データ構築数	0	175,189	175,189
KDC分類遡及データ構築数	371,318	69,745	441,063
合計(冊)	775,223	244,934	1,020,157

### IV. 開架図書冊数(2F～4F)

187,266 冊

### V. 除籍数

分類	和書	洋書	合計
NDC分類資料	1,746	0	1,746
DDC分類資料	0	593	593
KDC分類資料	4,316	249	4,565
文庫資料	11	0	11
未分類	261	33	294
合計(冊)	6,334	875	7,209

### VI. 学術情報センター関連書誌調整件数

	和書	洋書	合計
書誌調整数(件)	183	74	257

VII. 製本数

製本種別	和書	洋書	合計
修復(裏打ち・軸装等)	61	0	61
図書製本(製本直し・原簿作成等)	19	5	24
帙・ケース作成	19	0	19
合計	99	5	104

VIII. 発注件数(継続分を除く)

発注年度	和書	洋書	合計
平成27年度	10,975	997	11,972

(2) 雑誌整理

I. 整理冊数(平成27年4月～28年3月)

資料管理区分別	和雑誌	洋雑誌	合計
固定資料	2,021	1,032	3,053
簿外資料	7,985	2,304	10,289
遡及資料(固定資料)	128	1	129
遡及資料(簿外資料)	1	0	1
合計(冊)	10,135	3,337	13,472

II. 年間受入種数(平成27年4月～28年3月)

年間受入種数	計	うち外国語
雑誌(合計)	1,637	363
雑誌(うち購入数)	1,065	321
新聞(合計)	52	4
新聞(うち購入数)	40	4

III. 製本冊数

	和雑誌	洋雑誌	合計
合冊製本数	683	275	958
製本直し・原簿作成等	30	8	38
合計(冊)	713	283	996

IV. 紀要交換業務

本学紀要論集 送付	18種	888冊
他大学紀要論集 受入	328種	548冊

V. 除籍数

除籍区分	和雑誌	洋雑誌	合計
除籍(固定資料)	3,579	37	3,616
除籍(簿外資料)	350	2	352
廃棄(簿外資料)	2,629	67	2,696
合計(冊)	6,558	106	6,664

VI. 発注件数(継続分を除く)

発注年度	和雑誌	洋雑誌	合計
平成27年度	14	1	15

### (3) 視聴覚資料整理

#### I. 整理(平成27年4月～28年3月)

種 別		当該年度整理数	遡及数
マイクロフィルム	ロール	7 リール	847 リール
	フィッシュ	0 シート	0 シート
レコード		0 枚	0 枚
CD		3 枚	0 枚
テープ		0 本	0 本
映画フィルム		0 巻	0 巻
スライド(含むOHP)		0 枚	0 枚
ビデオテープ		2 巻	0 巻
レーザーディスク		0 枚	0 枚
航空写真及びX線写真		0 枚	0 枚
CD-ROM・DVD		140 枚	0 枚
ブルーレイ		1 枚	0 枚
フロッピーディスク		0 枚	0 枚

[備考]航空写真及びX線写真には衛星写真を含む。

#### II. 発注件数

DVD 155 件

## 8. 蔵書点検

### (1)平成27年度蔵書点検 ※平成25年度より、リーダーズ資料は年に2回蔵書点検を行うことになった

<リーダーズ資料蔵書点検(第1回)>

【実施日】平成27年7月17日(金)、7月22日(水)

【対象範囲】

初回点検 図書(洋/リーダーズ資料)

対象数 : 4,167 冊  
不明数 : 4 冊

再点検 図書(洋/リーダーズ資料)

対象数 : 7 冊  
不明数 : 6 冊  
発見 : 1 冊

再々点検 図書(洋/リーダーズ資料)

対象数 : 3 冊  
不明数 : 3 冊  
発見 : 0 冊

<図書館蔵書点検>

【実施日】平成27年8月24日(月)～8月31日(月)

【対象範囲】

初回点検 図書(和洋)

対象数 : 334,264 冊  
不明数 : 203 冊

日常不明図書(平成26年度)

対象数 : 16 冊  
不明数 : 14 冊  
発見 : 2 冊

再点検 図書(和洋)・雑誌(洋)・視聴覚

対象数 : 51 冊  
不明数 : 40 冊  
発見 : 11 冊

再々点検	図書(和洋)		
		対象数 :	39 冊
		不明数 :	35 冊
		発見 :	4 冊

<資料室蔵書点検>

【実施日】平成28年1月26日(火)、1月27日(水)

【対象範囲】

初回点検	図書(資料室備付資料)		
		対象数 :	17,009 冊
		不明数 :	447 冊

再点検	該当なし		
-----	------	--	--

再々点検	該当なし		
------	------	--	--

<書庫地図室蔵書点検>

【実施日】平成28年2月10日(水)～2月23日(火)

【対象範囲】

初回点検	書庫地図室資料		
		対象数 :	993 件
		不明数 :	0 件

<リーダーズ資料蔵書点検(第2回)>

【実施日】平成28年2月15日(月)、2月16日(火)

【対象範囲】

初回点検	図書(洋/リーダーズ資料)		
		対象数 :	4,171 冊
		不明数 :	2 冊

再点検	図書(洋/リーダーズ資料)		
		対象数 :	4 冊
		不明数 :	1 冊
		発見 :	3 冊

再々点検	図書(洋/リーダーズ資料)		
		対象数 :	6 冊
		不明数 :	6 冊
		発見 :	0 冊

## 9. 閲覧業務

### (1)開館日数及び推移

平成27年度

月	4月	5月	6月	7月	8月	9月	10月	11月	12月	1月	2月	3月	合計
日数	24	22	26	31	18	24	25	30	24	22	19	21	286

平成23年度～27年度

年度	23	24	25	26	27
日数	284	261	283	281	286

開館総日数・時間数

	平日	土曜	休日	合計
開館総日数	228日	39日	19日	286日
開館総時間数	2589時間	334時間	138時間	3061時間
うち時間外開館時間数	611時間	217時間	138時間	966時間

長期休業期間の開館日数

	夏季	冬季	春季	合計
開館日数	30日		45日	75日

※夏季休業は8月1日～9月15日

冬季休業は12月29日～1月4日

春季休業は1月26日～3月31日

### (2)入館者数及び推移

平成27年度

月	4月	5月	6月	7月	8月	9月	10月	11月	12月	1月	2月	3月	合計	学生 在 学者 数
人数	41,975	50,435	58,895	62,620	4,624	28,893	45,644	52,908	49,198	33,596	5,513	6,347	440,648	15,220

平成23年度～27年度

年度	23	24	25	26	27
入館者数	439,079	445,057	432,350	417,746	440,648

※学生在学者数は当該年度の5月1日現在(法科大学院生除く)

※平成26年度より入館者数にはカード忘れを除く

平成23年度4月は短縮開館、5月6日より前期授業開始

平成24年度8月・9月は図書館耐震・改修工事のため8月6日から9月15日まで休館

平成24年度8月・9月は図書館耐震・改修工事のため8月6日から9月15日まで休館

平成27年度3月は図書館什器入替のため3月17日から3月19日まで休館

### (3)貸出総数(冊数)及び推移

平成27年度

所属	種別	和書冊数					洋書冊数					雑誌冊数			合計
		NDC	KDC	指定図書	個人文庫	計	DDC	KDC	指定図書	個人文庫	計	和雑誌	洋雑誌	計	
仏教	1・2年生	1,984	109		1	2,094	20			1	21	25		25	2,140
	禅	1,686	145			1,831	7	1		8	7		7	1,846	
	仏教	3,345	344			3,689	34	13		47	21		21	3,757	
文	国文	4,424	371	2		4,797	9	9		18	34		34	4,849	
	英米文	2,540	174	2		2,716	505	17		523			0	3,239	
	地(文化)	2,085	47		2	2,134	47			47	20		20	2,201	
	地(環境)	1,771	67		9	1,847	75			75	17		17	1,939	
	歴(日本史)	6,956	1,088	8	2	8,054	198			198	138		138	8,390	
	歴(外国史)	5,521	203	7	5	5,736	114	2		116	60	6	66	5,918	
	歴(考古学)	4,065	195	25	1	4,286	57			57	57	3	60	4,403	
	社(社)	3,413	47	1		3,461	85			85	2		2	3,548	
	社(福)	1,828	28	2		1,858	1			1	5		5	1,864	
経済	心理	1,250	42	10		1,302	10			10	8	5	13	1,325	
	経	4,092	114	14	1	4,221	17	1		19	2	1	3	4,243	
	商	3,015	71	6		3,092	10			10	4		4	3,106	
法	現応経	1,226	50	12	1	1,289	6			6	1		1	1,296	
	法律A	5,998	133	15		6,146	63			63	54		54	6,263	
	法律B	2,222	53	4		2,279	11			11	20		20	2,310	
経営	政治	4,504	70	29	1	4,604	268			268	12		12	4,884	
	経営	3,116	130		1	3,247	172			172	3		3	3,422	
医療健康	市場戦略	2,307	17	4	1	2,329	65			65	3		3	2,397	
	医療	1,807	3			1,810				0			0	1,810	
GMS	グローバル・メディア	6,320	107	4	4	6,435	8,540	7		3	8,550	21	2	23	15,008
小計		75,475	3,608	145	29	79,257	10,314	50	0	6	10,370	514	17	531	90,158
大学院・研究生		4,329	725	2	3	5,059	258	174		2	434	95	41	136	5,629
法科大学院		326	1			327				0			0	327	
科目等履修生		0				0				0			0	0	
特別履修生		0				0				0			0	0	
聴講		729	93	1		823	11	3		14			0	837	
法人学生		42				42				0			0	42	
合計		80,901	4,427	148	32	85,508	10,583	227	0	8	10,818	609	58	667	96,993
教員		4,485	1,283		5	5,773	369	94		463	160	96	256	6,492	
職員		5,911	763		55	6,729	320	94		414	165	268	433	7,576	
研究所員		513	300			813	16	3		19	16		16	848	
学外者		2,290	172		1	2,463	142	4		146	37	2	39	2,648	
その他		0				0				0			0	0	
総合計		94,100	6,945	148	93	101,286	11,430	422	0	8	11,860	987	424	1,411	114,557

※社(社)は社会学科社会学専攻(コース含む)。社(福)は社会学科社会福祉学専攻(コース含む)

※法律Aは法律学科昼間主コース、法律Bは法律学科夜間主コースを指す。

※機械貸出分は、貸出日をもって集計。

※手作業貸出は、返却日をもって集計。

※平成26年度より、科目等履修生および特別履修生の貸出実績は学部生に含まれる。

平成23年度～27年度

	23	24	25	26	27
貸出冊数	98,324	97,806	100,301	106,429	114,557
開館日数	284	261	283	281	286
1日平均	346	375	354	379	401

#### (4)閉架図書請求状況の推移

年度	23	24	25	26	27
年間合計	27,718	24,902	34,570	34,745	34,135
1日平均	97.6	95.4	122.2	123.6	119.4

#### (5)大学院入庫者数・利用内訳(延数)

研究科	専攻	課程		
		修士	博士	合計
人文科学	仏教学	180	59	239
	国文学	13		13
	英米文学			0
	地理学	8		8
	歴史学	87	13	100
	社会学	7		7
	心理学	11		11
経済学	経済学	16		16
商学	商学	23		23
法学	公法学			0
	私法学			0
経営学	経営学			0
医療健康科学研究科	診療放射線学			0
グローバルメディア	グローバルメディア			0
法曹養成	法曹養成			0
計		345	72	417
科目等履修生				0
科目等特別履修生				0
聴講生				6
研究生				8
計		0	0	14
合計		345	72	431



# 10. レファレンス業務

平成27年度の(1)レファレンス・サービスの利用者は、学内の学生の利用が過去5年間の中で最も高い数値となった。文献所在調査も、平成26年度より増加。(2)ガイドランスは定着したようで、実施回数は平成26年度とほぼ同様か若干の増加であった。(3)オンラインサービス利用については、レファレンス・文献複写・図書借用ともに増加。(5)図書館相互利用・学外者利用状況の推移では、<1>学内者・<2>学外者の紹介状発行数が、平成26年度より増加した。<3>のILLサービスの文献複写依頼・受付、図書貸借受付数ともに減少したが、これはデータベース普及によりオンラインで閲覧が可能となったことと、大学発行紀要等のオンライン公開により、利用者自身で文献収集が可能となったことによる。図書貸借依頼数については、増加している。オンラインサービスが学内に浸透したことにより、来年度以降も利用数の増加が予想される。

## (1)レファレンス・サービスの利用者数の推移

年度	利用者区分			業務区分				合計
	学内者		学外者	文献所在調査	事項調査	利用指導	その他	
	学生	教職員						
23	6,824	1,400	3,681	6,140	430	4,657	678	11,905
24	6,901	1,411	3,746	5,948	400	5,041	669	12,058
25	7,402	1,560	3,996	6,460	430	5,369	699	12,958
26	9,028	1,329	3,422	5,647	422	6,944	766	13,779
27	9,435	1,323	3,405	5,678	429	7,231	825	14,163

## (2) ガイドランス実施回数の推移

ガイドランス種別		23	24	25	26	27
ライブラリツアー		3	4	3	3	7
レポート対策ガイドランス		20	20	15	5	6
新入生 セミナー	禅・仏教学科				5	5
	国文学科				3	3
	英米文学科				3	3
	地理学科				3	3
	歴史学科				9	9
	社会学科				3	3
	心理学科				1	1
	経済・商・現代応用経済学科				23	24
	法律・政治学科				15	12
	経営・市場戦略学科				17	18
	診療放射線技術科学科				2	3
	グローバル・メディア学科				13	13
	図書館 ガイドランス	禅・仏教学科	3	1	2	3
国文学科		0	4	3	0	0
英米文学科		0	0	0	0	1
地理学科		1	1	1	1	1
歴史学科		13	15	14	7	7
社会学科		5	5	6	2	4
心理学科		0	0	0	0	0
経済・商・現代応用経済学科		2	5	10	0	2
法律・政治学科		23	22	23	23	20
経営・市場戦略学科		4	4	2	1	0
診療放射線技術科学科		3	3	2	0	0
グローバル・メディア学科		9	15	21	10	19
全学共通科目授業		2	3	0	2	0
その他		0	1	1	0	1
企業研究講習会	0	3	3	3	2	
書庫ツアー					4	
入庫研修会	10	9	12	7	11	
合計	98	115	118	164	189	

※平成22年度から、Kompass(OPAC)ガイドランス・データベースガイドランスを併せて「レポート対策ガイドランス」として実施。

※平成26年度から、「新入生セミナー」開始。

※平成27年度から、「書庫ツアー」開始。Kompass(OPAC)ガイドランス・データベースガイドランスの項目を削除。

### (3)オンラインサービス利用の推移(総数・各サービス全体における割合)

年度	レファレンス		文献複写		図書借用		合計	
	件数	割合	件数	割合	件数	割合	件数	割合
23	15	3%	789	74%	118	61%	922	55%
24	22	6%	707	81%	175	64%	904	59%
25	27	6%	734	74%	217	61%	978	55%
26	29	58%	571	77%	228	66%	828	73%
27	31	7%	743	74%	290	67%	1,064	73%

※ONLINEレファレンスカウンターは平成18年11月より試行版開始

※平成20年1月より本運用

※平成21年3月より、文献複写・図書借用はiLiswaveJに移行

※平成21年4月より、「ONLINEレファレンスカウンター」から「オンラインサービス」へ名称変更

### (4)文献複写サービス利用の推移(コピー枚数)

年度	セルフサービス		代行複写		合計
	学部生 その他	教員 院生	館内 (カウンター受付)	文献複写受付 (他機関→本学)	
23	276,777	128,490	1,016	7,935	414,218
24	240,467	145,537	502	7,062	393,568
25	207,439	111,427	1,031	8,467	328,364
26	200,024	117,765	739	6,829	325,357
27	181,418	121,928	1,557	5,585	310,488

### (5)図書館相互利用・学外者利用状況の推移

<1>本学所属者の他機関利用状況【本学からの訪問利用】

<1-1>紹介状発行数(本学→他機関)

年度	学部生	院生	教職員	その他	合計
23	47	13	14	1	75
24	37	16	12	3	68
25	23	7	15	1	46
26	26	19	17	1	63
27	27	34	25	1	87

※平成21年度より、短大廃止に伴い学部生のみ

<1-2>主な紹介状発行先機関名と件数(本学→他機関)

年度	主な紹介状発行先機関名と件数(本学→他機関)									
23	早大	32	東大	11	明大	10	日大	7	昭和女大	6
24	早大	13	青学大	7	東大	6	学習院大・防衛大・明大	各4		
25	早大	8	首都大	5	東大・日大・明大・立教大				各4	
26	東大・首都大		各14		明大	6	上智大	5	静嘉堂・早大 東洋大・立教大	各3
27	東大	8	明大	7	立教・國學院			各5	京大・早大	各4

<2>学外者の当館利用状況【当館への来館利用】

<2-1-1>紹介状発行数(他機関→本学)

年度	学部生 短大生	院生	教職員	その他	合計
23	25	26	23	0	74
24	16	20	31	0	67
25	24	37	36	0	97
26	26	21	27	1	75
27	27	34	26	0	87

<2-1-2>学外者一日利用者数(他大学相互利用・法人内高校・卒業生・一般利用希望による許可者)

年度	他大学		法人内高校		卒業生	一般利用	合計
	学生	教職員	生徒	教職員			
23	197	86	1	4	554	1,133	1,975
24	209	74	1	8	641	1,205	2,138
25	230	71	6	11	536	1,138	1,992
26	214	74	27	7	460	1,149	1,931
27	216	71	8	6	515	1,085	1,901

※平成21年度より、法人内高校所属者の利用開始

<2-2>主な相互利用申込機関名と件数(他機関→本学)

年度	主な機関と申込件数(他機関→本学)									
23	東大	12	首都大	5	中央大	4	川村学園女大・國學院大 東学大・一橋大	各3		
24	東大	9	京大	7	上智大 早大	各6	國學院大	5	東工大 明大	各4
25	東大	11	日大	6	Chulankorn University 台湾大学芸術史研究所	各5	korea Univ.	4		
26	UCLA・東大		各7		上智大	6	早大・東京外語大		各5	
27	UCLA	10	早大・東芸大・武蔵大			各5		東大	4	

<2-3>学外者貸出登録者数(卒業生・コンソーシアム・一般利用希望による許可者)

年度	卒業生	佛教図書館 協会協定校	世田谷6大学コン ソーシアム協定校	一般利用	合計
23	46	7	15	92	160
24	53	3	11	98	165
25	53	8	17	129	207
26	58	9	15	130	212
27	56	10	23	157	246

※世田谷6大学コンソーシアムの貸出登録は平成18年度より開始

※世田谷6大学コンソーシアムの貸出登録は平成23年度より学部生にもサービス拡大(昭和女子大学図書館以外)

<3>ILLサービス【郵送等による相互利用】

<3-1-1>文献複写依頼数

(本学→他機関)

年度	身分				機関種別			合計
	学部生 短大生	院生	教職員	その他	国内		国外	
					大学図書館	その他		
23	366	252	438	10	1,036	30	0	1,066
24	240	184	443	5	766	105	1	872
25	280	245	463	6	861	131	2	994
26	222	112	406	2	630	102	10	742
27	221	146	413	3	664	115	4	783

<3-1-2>文献複写受付数

(他機関→本学)

年度	国内		国外	合計
	大学図書館	その他		
23	1,177	61	2	1,240
24	885	151	2	1,038
25	1,049	367	5	1,421
26	938	91	5	1,034
27	863	66	1	930

<3-2-1>図書貸借依頼数

(本学→他機関)

年度	身分				機関種別			合計
	学部生 短大生	院生	教職員	その他	国内		国外	
					大学図書館	その他		
23	37	34	122	0	188	5	0	193
24	33	59	166	14	248	20	4	272
25	69	47	237	5	316	20	22	358
26	54	38	246	10	312	24	12	348
27	77	78	202	2	327	31	1	359

<3-2-2>図書貸借受付数

(他機関→本学)

年度	国内		国外	合計
	大学図書館	その他		
23	178	0	3	181
24	169	13	3	185
25	148	18	9	175
26	193	14	3	210
27	148	33	7	188

# 11. 視聴覚業務

## (1) 視聴覚室開室日の推移

種別	年度	開館日数				
		23	24	25	26	27
マイクロフィルム		265	242	265	264	267
DVD・ブルーレイ・CD・レコード・ビデオ		156	178	174	175	256

※平成27年度より視聴覚室(DVD等)開室日数を短縮開館(平日)および1月試験期を増やす

## (2) マイクロフィルム利用者数

所属	人数
学部生	9
大学院生	6
教職員	48
その他	0
学外者	36
レファレンス	2
合計	101

## (3) DVD・ブルーレイ・CD・レコード・ビデオ利用者数

所属	人数
学部生	7,412
大学院生	16
教職員	11
その他	4
学外者	0
レファレンス	0
合計	7,443

## (4) 利用者の推移

年度	23	24	25	26	27
マイクロフィルム	61	37	50	49	101
DVD・ブルーレイ・CD・レコード・ビデオ	4,215	4,627	5,497	6,191	7,443

# 12. 電算化業務

## (1) 図書館システム構成図

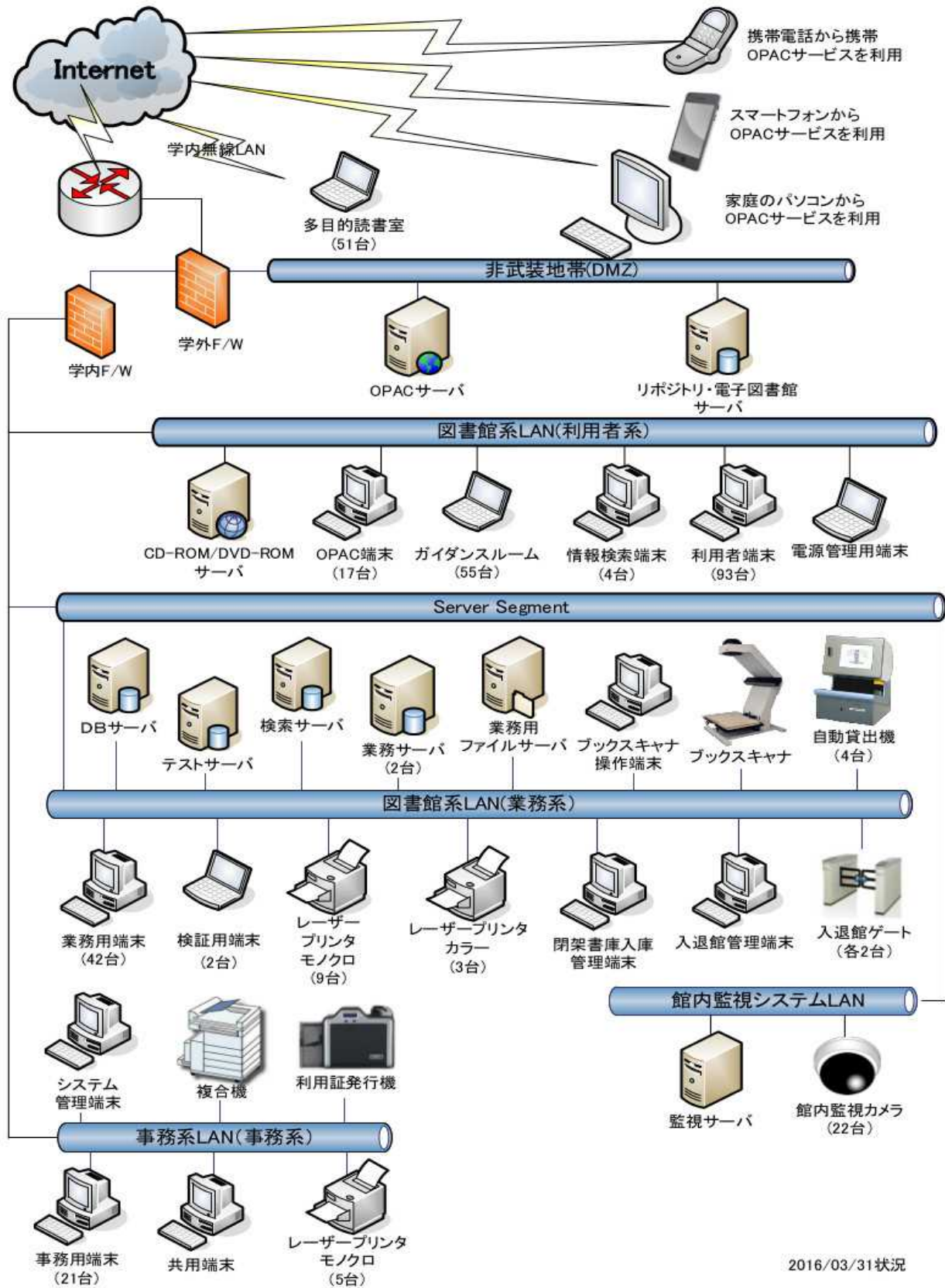

2016/03/31状況

## (2)データ入力状況

平成28年3月31日現在

(件数)

	書誌データ	所蔵データ
和図書	444,004	773,149
洋図書	180,808	246,700
和雑誌	7,775	120,131
洋雑誌	3,885	119,624
合計	636,472	1,259,604

<注> 和洋雑誌の所蔵カウントは製本雑誌を対象として実施。

## (3)国立情報学研究所登録状況

平成28年3月31日現在

(件数)

図書	408,193
雑誌	9,393
合計	417,586

# 13. 電子図書館

## (1)紀要公開状況

平成28年3月31日現在

(件数)

年度	論文書誌データ	論文書誌データ(遡及)	画像データ	画像データ(遡及)
23	44		44	
24	37		37	
25	28		28	333
26	26	30	26	2,033
27	9		9	

※NIIから提供された紀要の画像をH25, H26に遡及した

## (2)論集公開状況

平成28年3月31日現在

(件数)

年度	論文書誌データ	論文書誌データ(遡及)	画像データ	画像データ(遡及)
23	213		213	
24	255		244	
25	186		186	1,677
26	218	255	218	4,811
27	154		154	

※①法科大学院の駒澤法曹を含む

※②NIIから提供された論集の画像をH25, H26に遡及した

### (3) 大学院論集公開状況

平成28年3月31日現在 (件数)

年度	論文書誌データ
23	178
24	79
25	67
26	45
27	103

※大学院生の論集の状況(H23年度の書誌データは遡及を含む)

### (4) 研究所等論集公開状況

平成28年3月31日現在 (件数)

年度	論文書誌データ	画像データ	画像データ(遡及)
23	56	37	152
24	75	20	
25	75	19	
26	114	30	53
27	59	43	

※①画像データを公開している研究所は仏教経済研究所・応用地理研究所・仏教文学研究所

※②H23に応用地理研究所の論集の画像152件を遡及、H26に仏教文学研究所の論集の画像53件を遡及

### (5) 博士論文公開状況

平成28年3月31日現在 (件数)

年度	論文書誌データ	画像データ
23	181	2
24	1	0
25	7	0
26	4	4
27	8	8

※H23年度の論文書誌データは遡及を含む

### (6) 電子貴重書庫公開状況

平成28年3月31日現在 (件数)

年度	書誌的事項データ	画像データ
23	56	56
24	30	30
25	26	26
26	92	92
27	29	29

※平成26年度より、リポジトリの件数は、レコードIDを現システム(E-CatsLibrary)のメタデータ規則に修正し、登録日で件数を算出。



## 14. 図書館施設概要

(平成28年3月31日現在)

竣 工	昭和48年2月
建 築 面 積	1,525㎡
延 面 積	10,036㎡
階 数 地 下	地上4階／地下2階
構 造	鉄骨・鉄筋コンクリート造り

床 面 積	B2/積層書庫・エレコンパック室・電気空調室	1,576㎡
	BM2/積層書庫	992㎡
	B1/書庫・貴重書庫	1,449㎡
	1F/閲覧室・事務室・カウンター	1,429㎡
	2F/閲覧室・メインカウンター・レファレンスカウンター	1,423㎡
	3F/閲覧室・視聴覚カウンター・AVブース室・ガイダンスルーム	1,423㎡
	4F/閲覧室・グループ読書室・多目的読書室・会議室・電算室	1,525㎡
	RF/塔屋・EV機械室	219㎡
	合計	10,036㎡

閱 覧 室 座 席 数	1F/新聞・雑誌エリア・PCコーナー	130席
	2F/閲覧エリア・PCコーナー	273席
	教員・院生閲覧室	48席
	3F/閲覧エリア・PCコーナー	313席
	ガイダンスルーム	54席
	AVブース室・マイクロリーダー室	26席
	4F/閲覧エリア・PCコーナー	354席
	グループ読書室・多目的読書室	151席
	合計	1,349席

書架収納可能冊数	約91万冊
----------	-------

